

FAG

UCP206-17

Plummer block housing unit

Plummer block housing units UCP, cast iron housing, with long base, radial insert ball bearing with grub screws in inner ring, RSR seals

Informacje techniczne

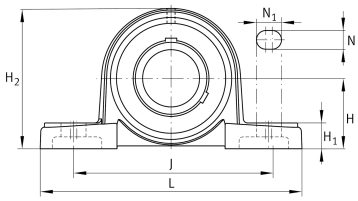

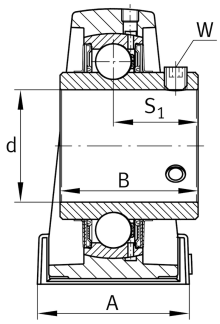

Twoja aktualna wersja produktu

Material	GG	Grey cast iron
Housing clearance	J7	Normal swivel torque

Main Dimensions & Performance Data

d	26,988 mm	Bore diameter
L	165 mm	Length total
H_2	83 mm	Height
C_r	20.700 N	Basic dynamic load rating, radial
C_{0r}	11.300 N	Basic static load rating, radial
C_{ur}	590 N	Fatigue load limit, radial
≈m	1,33 kg	Masa

Mounting dimensions

J	121 mm	Distance fixing bore
N	17 mm	Width (slot)
N_1	21 mm	Length (slot)

Karta katalogowa jest jedynie przeglądem wymiarów i podstawowych nośności wybranego produktu. Zawsze należy stosować się do wszystkich dalszych informacji i instrukcji dotyczących tego produktu. Na naszej stronie internetowej znajduje się formularz kontaktowy umożliwiający wysłanie zapytania o dalsze informacje

Dimensions

H	42,9 mm	Distance shaft axis
A	48 mm	Width (base)
H_1	17 mm	Height (base)
B	38,1 mm	Width
S_1	22,2 mm	Distance of raceway to locking collar
Q	M6	Connection thread for lubrication

Additional information

	P206	Housing
	UC206-17	Bearing designation

Temperature range

T_{min}	-20 °C	Operating temperature min.
T_{max}	120 °C	Operating temperature max.

Karta katalogowa jest jedynie przeglądem wymiarów i podstawowych nośności wybranego produktu. Zawsze należy stosować się do wszystkich dalszych informacji i instrukcji dotyczących tego produktu. Na naszej stronie internetowej znajduje się formularz kontaktowy umożliwiający wysłanie zapytania o dalsze informacje