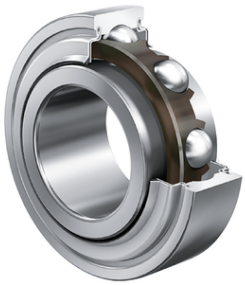

210-XL-KRR

Deep groove ball bearing

Radial insert ball bearings 2..-KRR, cylindrical outer ring, inner ring for fit, R seals on both sides

X-life

Informacje techniczne

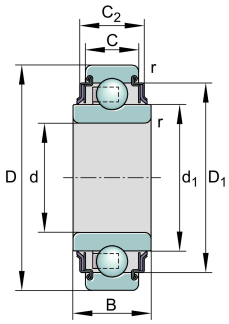

Twoja aktualna wersja produktu

Sealing	KRR	Lip seals on both sides

Main Dimensions & Performance Data

d	50 mm	Bore diameter
D	90 mm	Outside diameter
B	30 mm	Width
C_r	37.500 N	Basic dynamic load rating, radial
C_{0r}	23.200 N	Basic static load rating, radial
≈m	0,57 kg	Masa

Dimensions

D_1	77,6 mm	Outside diameter seal
C	20 mm	Width, outer ring
C_2	24 mm	Sealing total width
d_1	62,8 mm	Rib diameter inner ring
r_{min}	1,1 mm	Minimum chamfer dimension

Temperature range

T_{min}	-20 °C	Operating temperature min.
T_{max}	120 °C	Operating temperature max.

Karta katalogowa jest jedynie przeglądem wymiarów i podstawowych nośności wybranego produktu. Zawsze należy stosować się do wszystkich dalszych informacji i instrukcji dotyczących tego produktu. Na naszej stronie internetowej znajduje się formularz kontaktowy umożliwiający wysłanie zapytania o dalsze informacje

Calculation factors

f_0	14,4	Calculation factor

Właściwości

- Obciążenie promieniowe
- Obciążenie osiowe jednokierunkowe
- Obciążenie osiowe dwukierunkowe
- Smarowanie dożywotnie, bezobsługowe
- Smarowanie smarem
- Uszczelnienie dwustronne

Karta katalogowa jest jedynie przeglądem wymiarów i podstawowych nośności wybranego produktu. Zawsze należy stosować się do wszystkich dalszych informacji i instrukcji dotyczących tego produktu. Na naszej stronie internetowej znajduje się formularz kontaktowy umożliwiający wysłanie zapytania o dalsze informacje